



**GOBIERNO AUTÓNOMO DESCENTRALIZADO
PARROQUIAL RURAL DE AMBUQUÍ**

AMBUQUÍ-IMBABURA-ECUADOR

PROGRAMA INTEGRAL DE DESARROLLO PARROQUIAL GAD AMBUQUÍ

AMBUQUÍ

2025

Tel: (06) 2698-173

E-mail: gadambuqui2327@gmail.com

Dirección: CALLE GARCÍA MORENO Y SIMÓN BOLÍVAR – FRENTE AL PARQUE CENTRAL DE AMBUQUÍ



**GOBIERNO AUTÓNOMO DESCENTRALIZADO
PARROQUIAL RURAL DE AMBUQUÍ**

AMBUQUÍ-IMBABURA-ECUADOR

Contenido

PROGRAMA INTEGRAL DE DESARROLLO PARROQUIAL GAD AMBUQUÍ	2
1. DATOS GENERALES	2
2. Caracterización general.	2
3. Delimitación geográfica y político-administrativa	3
4. Caracterización territorial general.	3
5. Cobertura y Localización	4
6. OBJETIVO GENERAL	5
7. COMPONENTES DEL PROGRAMA	5
COMPONENTE 1: DESARROLLO SOCIAL	5
8. COMPONENTE 2: DESARROLLO PRODUCTIVO	9
9. COMPONENTE 3: FORTALECIMIENTO INSTITUCIONAL	12
10. COMPONENTE 4: INFRAESTRUCTURA Y VIALIDAD	14
11. COMPONENTE 5: GESTIÓN AMBIENTAL	16
12. COMPONENTE 6: DESARROLLO CULTURAL	18
13. COMPONENTE 7: TURISMO	20
14. COMPONENTE 8: RECREACIÓN Y EDUCACIÓN	21
15. METODOLOGÍA GENERAL DEL PROGRAMA	22
16. INDICADORES GENERALES	25
17. RESULTADOS ESPERADOS	26
18. CRONOGRAMA	27
19. FIRMAS DE RESPONSABILIDAD	28

Tel: (06) 2698-173

E-mail: gadambuqui2327@gmail.com

Dirección: CALLE GARCÍA MORENO Y SIMÓN BOLÍVAR – FRENTE AL PARQUE CENTRAL DE AMBUQUÍ



GOBIERNO AUTÓNOMO DESCENTRALIZADO PARROQUIAL RURAL DE AMBUQUÍ

AMBUQUÍ-IMBABURA-ECUADOR

PROGRAMA INTEGRAL DE DESARROLLO PARROQUIAL GAD AMBUQUÍ

1. DATOS GENERALES

Entidad:	Gobierno Parroquial Rural Ambuquí
RUC:	1060014050001
Provincia:	Imbabura
Cantón:	Ibarra
Parroquia:	Ambuquí
Dirección:	García Moreno, frente al Parque Central
Teléfono:	0966185,062698173, 0999100450, 0961736185
E mail:	gadambuqui2327@gmail.com ; santdanny@hotmail.com
Representante Legal:	Msc. Daniel Gudiño Acosta
Contacto técnico:	Msc. Mauricio Lara

2. Caracterización general.

Tabla 1 Caracterización general.

Nombre del GAD	Gobierno Autónomo Descentralizado Parroquial Rural de Ambuquí
Fecha de creación de la parroquia	25 de junio de 1824
Población total Censo 2022	6.143 habitantes, Instituto Nacional de Estadísticas y Censos (2022).
Extensión	125,94 km ²
Límites	Norte: Río Chota, límite interprovincial Carchi e Imbabura. Sur: Parroquia Rural de Mariano Acosta, cantón Pimampiro Este: Cabecera cantonal Pimampiro, cantón Pimampiro Oeste: Cabecera cantonal San Miguel de Ibarra, cantón Ibarra



GOBIERNO AUTÓNOMO DESCENTRALIZADO PARROQUIAL RURAL DE AMBUQUÍ

AMBUQUÍ-IMBABURA-ECUADOR

La localización geográfica en UTM de 10047695 norte, 832940 oeste tomando como referencia la cabecera parroquial.

Rango altitudinal	2.645 m.s.n.m.
	Máximo: 3.786 m.s.n.m.
	Mínimo: 1505 m.s.n.m.

Elaboración: TEDPlanning Consultora.

3. Delimitación geográfica y político-administrativa.

Mapa 1. Mapa base de la parroquia Ambuquí.

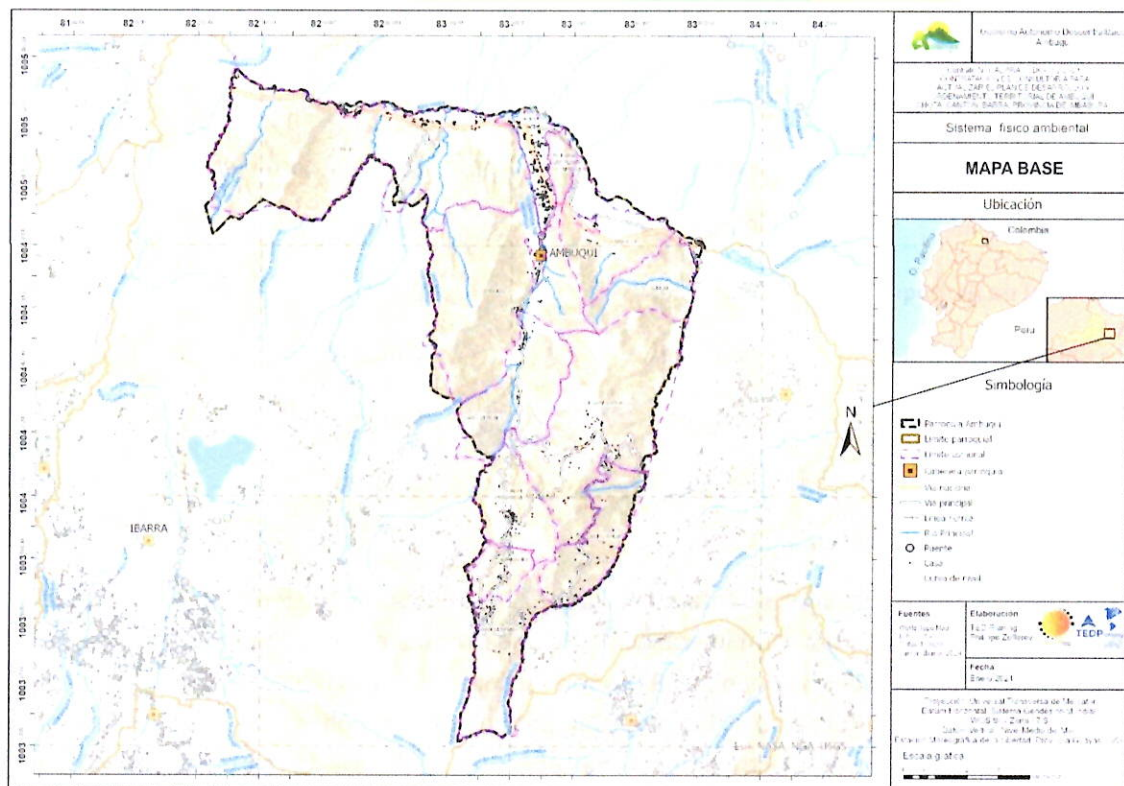

Fuente: ArgCIS - World Topo Map, 2024. Instituto Geográfico Militar, 2015. CONALI, 2022.

Elaboración: TEDPlanning Consultora.

4. Caracterización territorial general.

La parroquia Ambuquí se encuentra dividida en 10 comunidades y comunas, más la cabecera parroquial.

Tel: (06) 2698-173

E-mail: gadambuqui2327@gmail.com

Dirección: CALLE GARCÍA MORENO Y SIMÓN BOLÍVAR – FRENTE AL PARQUE CENTRAL DE AMBUQUÍ



GOBIERNO AUTÓNOMO DESCENTRALIZADO PARROQUIAL RURAL DE AMBUQUÍ

AMBUQUÍ-IMBABURA-ECUADOR

Tabla 2. Comunidades de la parroquia Ambuquí.

Nombre	Ubicación	Comunidad/comuna/cabecera parroquial
Peñaherrera	Parte alta	Comuna
Chaupi Guaranguí	Parte alta	Comunidad
Rancho Chico	Parte alta	Comuna
Rumipamba	Parte alta	Comunidad
San Miguel de Apangora	Parte alta	Comunidad
Ambuquí	Parte media	Cabecera parroquial
San Clemente	Parte media	Comuna
Ramal de Ambuquí	Parte media	Comunidad
Carpuela	Parte baja	Comunidad
Chota	Parte baja	Comuna
Juncal	Parte baja	Comuna

Elaboración: TEDPlanning Consultora.

De acuerdo al Censo Ecuador Cuenta Conmigo 2022 del Instituto Nacional de Estadística y Censo - INEC (2024), la población de la parroquia es de 6,143 habitantes de los cuales el 58.9% son afroecuatorianos, 39.0% son mestizos, 1.6% es indígena, 0.4% es blanco y 0.2% es montubio. Respecto a los servicios básicos la red pública de agua tiene una cobertura de 94,2%, la red eléctrica tiene una cobertura del 98,3%, la red de alcantarillado cubre el 75,7% y el servicio de recolección de basura tiene una cobertura del 87,3%.

5. Cobertura y Localización

La parroquia de Ambuquí se encuentra a una altura que va desde los 1600 msnm en la parte baja, orillas del Río Chota, hasta sobrepasar los 3000 msnm en los sectores altos de Apangora, Rumipamba y Rancho Chico, con una superficie de 12578,47 Ha, cuya temperatura anual promedio es de 19,7°C.



GOBIERNO AUTÓNOMO DESCENTRALIZADO PARROQUIAL RURAL DE AMBUQUÍ

AMBUQUÍ-IMBABURA-ECUADOR

Los límites parroquiales son los siguientes:

- Al nor occidente limita con la cabecera cantonal de Mira, provincia del Carchi.
- Al norte con la parroquia rural de San Vicente de Pusir, cantón Bolívar, provincia del Carchi.
- Al nororiente con la parroquia rural de Los Andes, cantón Bolívar, provincia del Carchi.
- Al oriente limita con la cabecera cantonal de Pimampiro.

La parroquia tiene la cabecera en Ambuquí, y está conformada por las comunidades: El Chota, Carpuela y el Juncal, de pobladores mayoritariamente Afroecuatorianos ; San Clemente, de población mestiza, Peñaherrera, Chaupi Guaranguí, Apangora, Rancho Chico, Rumipamba, la Playa y el ramal de Ambuquí, de población preponderantemente indígena. En la cabecera parroquial conviven grupos humanos mestizos, negros y muy pocos indígenas.

6. OBJETIVO GENERAL

Promover el desarrollo integral de la parroquia Ambuquí mediante la ejecución articulada de proyectos sociales, productivos, culturales, ambientales, turísticos y de fortalecimiento institucional.

7. COMPONENTES DEL PROGRAMA

COMPONENTE 1: DESARROLLO SOCIAL

Proyecto 1: Gestión social para niños, niñas, jóvenes y madres embarazadas

Objetivo específico

Garantizar la atención integral a grupos prioritarios mediante servicios de cuidado, nutrición y acompañamiento social.

Metas

Atender al menos 80 beneficiarios directos durante el año.

Ejecutar el 100% de los servicios planificados.

Mejorar en un 30% los indicadores de bienestar de los beneficiarios.

Árbol de problemas

Tel: (06) 2698-173

E-mail: gadambuqui2327@gmail.com

Dirección: CALLE GARCÍA MORENO Y SIMÓN BOLÍVAR – FRENTE AL PARQUE CENTRAL DE AMBUQUÍ



**GOBIERNO AUTÓNOMO DESCENTRALIZADO
PARROQUIAL RURAL DE AMBUQUÍ**

AMBUQUÍ-IMBABURA-ECUADOR

Problema central: Limitado acceso a servicios de atención integral.

Causas:

Insuficiente personal técnico

Débil cobertura alimentaria

Escasa intervención institucional

Efectos:

Desnutrición

Bajo desarrollo infantil

Vulnerabilidad social

Árbol de soluciones

Contratación de facilitadores

Implementación de alimentación continua

Fortalecimiento de programas sociales

Actividades

Contratación de facilitador social mediante régimen aplicable.

Ejecución del servicio de alimentación conforme normativa sanitaria.

Seguimiento técnico a beneficiarios mediante fichas sociales.

Coordinación interinstitucional con el MIES.

Presupuesto

Total: USD 82.569,75

Ord.	Partida Presupuestaria	Código Compras Públicas	Tipo	Detalle del ítem	Cuatrimestre			Unidad	Cantidad	Costo Unitario	Total
					1ro	2do	3ro				



**GOBIERNO AUTÓNOMO DESCENTRALIZADO
PARROQUIAL RURAL DE AMBUQUÍ**

AMBUQUÍ-IMBABURA-ECUADOR

1	710105		General	Pago Sueldo mensual a Facilitador (aporte MIES)	x	x	x	Servicios Sociales	9	3.220,00	28.980,00
2	710203		General	Pago Décimo Tercer Sueldo a Facilitador (aporte MIES)	x	x	x	Servicios Sociales	7	460,00	3.220,00
3	710204		General	Pago Décimo Cuarto Sueldo a Facilitador (aporte MIES)	x	x	x	Servicios Sociales	7	450,00	3.150,00
4	710601		General	Aporte Patronal a Facilitador (aporte MIES)	x	x	x	Servicios Sociales	8	375,13	3.001,04
5	710602		General	Fondos de Reserva a Facilitador (aporte MIES)	x	x	x	Servicios Sociales	12	268,23	3.218,71
6	7302350		Servicio	Servicio de alimentación	x	x	x	Servicios Sociales	12	3.416,67	41.000,00
Valor total de Inversión/Gasto										82.569,75	

Proyecto 6: Cuidado del adulto mayor y personas con discapacidad

Objetivo específico

Brindar atención integral, recreativa y de acompañamiento a adultos mayores y personas con discapacidad.

Tel: (06) 2698-173

E-mail: gadambuqui2327@gmail.com

Dirección: CALLE GARCÍA MORENO Y SIMÓN BOLÍVAR – FRENTE AL PARQUE CENTRAL DE AMBUQUÍ



**GOBIERNO AUTÓNOMO DESCENTRALIZADO
PARROQUIAL RURAL DE AMBUQUÍ**

AMBUQUÍ-IMBABURA-ECUADOR

Metas

Atender mínimo 60 beneficiarios.

Ejecutar 12 jornadas de atención anual.

Implementar 100% de actividades planificadas.

Problema

Débil atención a grupos vulnerables.

Soluciones

Contratación de promotores

Dotación de insumos y materiales

Actividades recreativas y sociales

Actividades

Implementación de jornadas de atención social.

Dotación de materiales didácticos.

Organización de eventos recreativos inclusivos.

Presupuesto

Total: USD 20.110,03

Ord.	Partida Presupuestaria	Código Compras Públicas	Tipo	Detalle del ítem	Cuatrimestre			Unidad	Cantidad	Costo Unitario	Total
					1ro	2do	3ro				
1	710510		General	Contratación de promotores grupos prioritarios	x	x	x	Servicios Sociales	72	217,50	15.660,03



**GOBIERNO AUTÓNOMO DESCENTRALIZADO
PARROQUIAL RURAL DE AMBUQUÍ**

AMBUQUÍ-IMBABURA-ECUADOR

2	7308120	General	Material Didáctico (contraparte GAP IMI)		x			Servicios Sociales	1	500,00	500,00
3	7302050	General	Espectáculos Culturales y Sociales (contraparte GAP IMI)	x	x	x		Servicios Sociales	2	750,00	1.500,00
4	7308040	General	Material de Oficina (contraparte GAP IMI)	x	x			Servicios Sociales	1	450,00	450,00
5	7308010	Servicio	Alimentos y Bebidas Proyectos Sociales		x			Servicios Sociales	1	1.000,00	1.000,00
6	7308020	Bien	Vestuarios, Lencería y Prendas de Protección proyectos.(contraparte GAP IMI)		x			Servicios Sociales	1	1.000,00	1.000,00
Valor total de Inversión/Gasto											20.110,03

8. COMPONENTE 2: DESARROLLO PRODUCTIVO

Proyecto 2: Gestión productiva en las comunidades

Objetivo específico

Fortalecer la producción comunitaria mediante asistencia técnica y uso de maquinaria.

Metas

Intervenir en al menos 5 comunidades.

Tel: (06) 2698-173

E-mail: gadambuqui2327@gmail.com

Dirección: CALLE GARCÍA MORENO Y SIMÓN BOLÍVAR – FRENTE AL PARQUE CENTRAL DE AMBUQUÍ



**GOBIERNO AUTÓNOMO DESCENTRALIZADO
PARROQUIAL RURAL DE AMBUQUÍ**

AMBUQUÍ-IMBABURA-ECUADOR

Ejecutar 100% del mantenimiento de maquinaria.

Incrementar productividad en un 20%.

Problema

Baja productividad agrícola.

Soluciones

Uso de maquinaria

Capacitación técnica

Reforestación productiva

Actividades

Operación de maquinaria agrícola.

Contratación de consultoría técnica.

Mantenimiento preventivo de equipos.

Presupuesto

Total: USD 26.413,80

Ord.	Partida Presupuestaria	Código Compras Públicas	Tipo	Detalle del Ítem	Cuatrimestre			Unidad	Cantidad	Costo Unitario	Total
					1ro	2do	3ro				
1	710105		General	Pago a personal Operador de maquinaria 2	x	x	x	Servicios Sociales	12	600,00	7.200,00
2	710203		General	Pago Décimo Tercer Sueldo Operador de maquinaria 2	x	x	x	Servicios Sociales	1	600,00	600,00



**GOBIERNO AUTÓNOMO DESCENTRALIZADO
PARROQUIAL RURAL DE AMBUQUÍ**

AMBUQUÍ-IMBABURA-ECUADOR

3	710204		Genera l	Pago Décimo Cuarto Sueldo Operador de maquinaria 2	x	x	x		Servicios Sociales	1	475,00	475,00
4	7306010		Genera l	Consultoria, Asesoría e investigación Especializada (Reforestación productiva)	x	x	x		Servicios Sociales	1	3.000,00	3.000,00
5	710601		Genera l	Aporte Patronal a Facilitador Operador de maquinaria 2	x	x	x		Servicios Sociales	12	69,90	838,80
6	710602		Genera l	Fondos de Reserva a Facilitador Operador de maquinaria 2	x	x	x		Servicios Sociales	1	600,00	600,00
7	7308130		Servici o	Repuestos y accesorios (maquinaria)	x	x	x		Servicios Comunale s	1	6.000,00	6.000,00
8	7701020		Servici o	Tasas generales(matricula de maquinaria)					Estudios	1	700,00	700,00
9	730803		Servici o	Combustible s para maquinaria y vehiculos	x				Servicios Comunale s	1	6.000,00	6.000,00
10	7702010		Bien	Seguros (camioneta)					Servicios Comunale s	1	1.000,00	1.000,00
Valor total de Inversión/Gasto											26.413,80	

Tel: (06) 2698-173

E-mail: gadambuqui2327@gmail.com

Dirección: CALLE GARCÍA MORENO Y SIMÓN BOLÍVAR – FRENTE AL PARQUE CENTRAL DE AMBUQUÍ



**GOBIERNO AUTÓNOMO DESCENTRALIZADO
PARROQUIAL RURAL DE AMBUQUÍ**

AMBUQUÍ-IMBABURA-ECUADOR

9. COMPONENTE 3: FORTALECIMIENTO INSTITUCIONAL

Proyecto 3: Fortalecimiento técnico, administrativo y financiero del GAD

Objetivo específico

Optimizar la gestión administrativa, técnica y financiera del GAD.

Metas

Mejorar en un 40% la eficiencia institucional.

Capacitar al 100% del personal.

Problema

Débil capacidad institucional.

Soluciones

Contratación de personal

Capacitación

Modernización tecnológica

Actividades

Contratación de talento humano clave.

Ejecución de capacitaciones técnicas.

Implementación de herramientas informáticas.

Presupuesto

Total: USD 26.080,19

Ord.	Partida Presupuestaria	Código Compras Públicas	Tipo	Detalle del ítem	Cuatrimestre			Unidad	Cantidad	Costo Unitario	Total
					1ro	2do	3ro				



**GOBIERNO AUTÓNOMO DESCENTRALIZADO
PARROQUIAL RURAL DE AMBUQUÍ**

AMBUQUÍ-IMBABURA-ECUADOR

1	710105	General	Pago a personal Comunicador	x	x	x	Servicios Sociales	12	553,00	6.636,00
2	710105	General	Pago a personal Conductor	x	x	x	Servicios Sociales	12	553,00	6.636,00
3	710203	General	Pago Décimo Tercer Sueldo Comunicador, Conductor	x	x	x	Servicios Sociales	2	553,00	1.106,00
4	710204	General	Pago Décimo Cuarto Sueldo Comunicador, Conductor	x	x	x	Servicios Sociales	2	475,00	950,00
5		General	Asistente Administrativo de apoyo	x	x		Servicios Sociales	4	950,00	3.800,00
6	710601	General	Aporte Patronal a Facilitador Comunicador, Conductor.	x	x	x	Servicios Sociales	12	128,85	1.546,19
7	710602	General	Fondos de Reserva a Facilitador Comunicador, Conductor.		x		Servicios Sociales	12	92,17	1.106,00
8	7302010	Servicio	Transporte de Personal	x	x		Servicios Sociales	1	500,00	500,00
9	730404	Servicio	Mantenimiento de Maquinaria y Equipos		x		Servicios Sociales	1	800,00	800,00
10	7306120	Servicio	Capacitación a Servidores Públicos GAD Parroquial		x		Servicios Sociales	1	1.500,00	1.500,00
11	7307020	Servicio	Arrendamiento de licencias y paquetes informáticos	x			Servicios Sociales	1	500,00	500,00

Tel: (06) 2698-173

E-mail: gadambuqui2327@gmail.com

Dirección: CALLE GARCÍA MORENO Y SIMÓN BOLÍVAR – FRENTE AL PARQUE CENTRAL DE AMBUQUÍ



**GOBIERNO AUTÓNOMO DESCENTRALIZADO
PARROQUIAL RURAL DE AMBUQUÍ**

AMBUQUÍ-IMBABURA-ECUADOR

12	7308110		Servicio	Materiales de construcción	x	x	Servicios Sociales	2	500,00	1.000,00
Valor total de Inversión/Gasto										26.080,19

10. COMPONENTE 4: INFRAESTRUCTURA Y VIALIDAD

Proyecto 4: Mejoramiento vial

Objetivo específico

Mejorar la conectividad vial parroquial.

Metas

Intervenir 10 km de vías rurales.

Reducir tiempos de traslado en 25%.

Problema

Deterioro vial.

Soluciones

Mantenimiento vial

Uso de maquinaria

Abastecimiento de combustible

Actividades

Operación de maquinaria vial.

Mantenimiento preventivo y correctivo.

Adquisición de insumos y repuestos.

Presupuesto

Total: USD 21.609,23



**GOBIERNO AUTÓNOMO DESCENTRALIZADO
PARROQUIAL RURAL DE AMBUQUÍ**

AMBUQUÍ-IMBABURA-ECUADOR

Ord.	Partida Presupuestaria	Código Compras Públicas	Tipo	Detalle del ítem	Cuatrimestre			Unidad	Cantidad	Costo Unitario	Total
					1ro	2do	3ro				
1	710105		General	Pago a personal Operador de maquinaria 1	x	x	x	Servicios Sociales	12	800,00	9.600,00
2	710203		General	Pago Décimo Tercer Sueldo Operador de maquinaria 1	x	x	x	Servicios Sociales	1	800,00	800,00
3	710204		General	Pago Décimo Cuarto Sueldo Operador de maquinaria 1	x	x	x	Servicios Sociales	1	475,00	475,00
4	710601		General	Aporte Patronal a Facilitador Operador de maquinaria 1	x	x	x	Servicios Sociales	12	93,20	1.118,40
5	710602		General	Fondos de Reserva a Facilitador Operador de maquinaria 1	x	x	x	Servicios Sociales	12	66,67	800,00
6	7314060		Obra	Herramientas	x			Servicios Comunales	1	850,00	850,00
7	730803		Servicio	Combustibles para maquinaria y vehiculos (camioneta)	x			Servicios Comunales	10	266,58	2.665,83
8	7308130		Bien	Repuestos y accesorios por mantenimiento(camioneta)		x		Servicios Comunales	1	2.000,00	2.000,00
9	770102		Servicio	Tasas Generales (Matriculación y peaje camioneta)		x		Servicios Comunales	1	2.000,00	2.000,00

Tel: (06) 2698-173

E-mail: gadambuqui2327@gmail.com

Dirección: CALLE GARCÍA MORENO Y SIMÓN BOLÍVAR – FRENTE AL PARQUE CENTRAL DE AMBUQUÍ



**GOBIERNO AUTÓNOMO DESCENTRALIZADO
PARROQUIAL RURAL DE AMBUQUÍ**

AMBUQUÍ-IMBABURA-ECUADOR

10	770201		Servicio	Seguros (maquinaria 1)			Servicios Comunales	1	1.300,00	1.300,00
Valor total de Inversión/Gasto										21.609,23

11. COMPONENTE 5: GESTIÓN AMBIENTAL

Proyecto 5: Gestión ambiental en las comunidades

Objetivo específico

Promover la conservación ambiental y mantenimiento de espacios públicos.

Metas

Mantener 100% de áreas verdes.

Ejecutar 12 jornadas ambientales.

Problema

Deterioro ambiental.

Soluciones

Personal técnico

Mantenimiento de áreas verdes

Control ambiental

Actividades

Contratación de técnico ambiental.

Mantenimiento de parques y jardines.

Gestión de residuos y control ambiental.



**GOBIERNO AUTÓNOMO DESCENTRALIZADO
PARROQUIAL RURAL DE AMBUQUÍ**

AMBUQUÍ-IMBABURA-ECUADOR

Presupuesto

Total: USD 28.850,78

Ord.	Partida Presupuestaria	Código Compras Públicas	Tipo	Detalle del Ítem	Cuatrimestre			Unidad	Cantidad	Costo Unitario	Total
					1ro	2do	3ro				
1	7101050		General	Pago de Técnico de Proyectos	x	x	x	Servicios Generales	12	733,00	8.796,00
2	7101050		General	Personal apoyo Mantenimiento		x		Servicios Generales	12	475,00	5.700,00
3	7102030		General	Pago Décimo Tercer Sueldo	x	x	x	Servicios Generales	12	100,67	1.208,00
4	7102040		General	Pago Décimo Cuarto Sueldo	x	x	x	Servicios Generales	12	79,17	950,00
5	7105100		General	Pago personal arreglo parques y jardines	x	x	x	Servicios Generales	12	250,00	3.000,00
6	7106010		General	Aporte Patronal		x	x	Servicios Generales	12	140,73	1.688,78
7	7106020		General	Fondo de Reserva	x	x		Servicios Generales	12	100,67	1.208,00
8	7304050		Servicio	Mantenimiento del Vehículo		x		Servicios Generales	10	300,00	3.000,00
9	7308130		Servicio	Repuestos y accesorios(motos)		x		Servicios Generales	2	1.000,00	2.000,00
10	7702010		Servicio	Contratación de seguros (maquinaria2)	x			Servicios Generales	1	1.300,00	1.300,00

Tel: (06) 2698-173

E-mail: gadambuqui2327@gmail.com

Dirección: CALLE GARCÍA MORENO Y SIMÓN BOLÍVAR – FRENTE AL PARQUE CENTRAL DE AMBUQUÍ



**GOBIERNO AUTÓNOMO DESCENTRALIZADO
PARROQUIAL RURAL DE AMBUQUÍ**

AMBUQUÍ-IMBABURA-ECUADOR

Valor total de Inversión/Gasto	28.850,78
--------------------------------	-----------

12. COMPONENTE 6: DESARROLLO CULTURAL

Proyecto 7: Centro Cultural Cristóbal Barahona

Objetivo específico

Garantizar el funcionamiento del centro cultural.

Metas

100% operatividad anual.

12 actividades culturales.

Actividades

Pago de servicios básicos.

Administración del centro cultural.

Presupuesto

Total: USD 6.700,00

Ord.	Partida Presupuestaria	Código Compras Públicas	Tipo	Detalle del ítem	Cuatrimestre			Unidad	Cantidad	Costo Unitario	Total
					1ro	2do	3ro				
1	7105100		General	Personal de contrato Centro Cultural	x	x	x	Servicios Comunes	12	250,00	3.000,00
2	7301010		General	Pago de Agua Potable centro cultural y deportivo	x	x	x	Servicios Comunes	12	96,67	1.160,00



**GOBIERNO AUTÓNOMO DESCENTRALIZADO
PARROQUIAL RURAL DE AMBUQUÍ**

AMBUQUÍ-IMBABURA-ECUADOR

3	7301040		General	Pago de Energía eléctrica centro cultural y deportivo	x	x	x		Servicios Comunes	12	91,67	1.100,00
4	7301050		General	Pago de Internet centro cultural y deportivo	x	x	x		Servicios Comunes	12	120,00	1.440,00
Valor total de Inversión/Gasto											6.700,00	

Proyecto 8: Gestión Cultural Parroquial

Objetivo específico

Fortalecer la identidad cultural.

Metas

Realizar 12 eventos culturales.

1 evento parroquial masivo.

Actividades

Organización de eventos culturales.

Promoción de identidad local.

Presupuesto

Total: USD 24.000,00

Ord.	Partida Presupuestaria	Código Compras Públicas	Tipo	Detalle del ítem	Cuatrimestre			Unidad	Cantidad	Costo Unitario	Total
					1ro	2do	3ro				

Tel: (06) 2698-173

E-mail: gadambuqui2327@gmail.com

Dirección: CALLE GARCÍA MORENO Y SIMÓN BOLÍVAR – FRENTE AL PARQUE CENTRAL DE AMBUQUÍ



**GOBIERNO AUTÓNOMO DESCENTRALIZADO
PARROQUIAL RURAL DE AMBUQUÍ**

AMBUQUÍ-IMBABURA-ECUADOR

1	7302050		General	Eventos Culturales y Sociales (cultura Comunidades)	x			Servicios Generales	12	1.166,67	14.000,00
2	7302050		General	Eventos Culturales y sociales (Festividades parroquiales)	x			Servicios Generales	1	10.000,00	10.000,00
Valor total de Inversión/Gasto											24.000,00

13. COMPONENTE 7: TURISMO

Proyecto 9: Fortalecimiento de la gestión turística en las comunidades

Objetivo específico

Impulsar el turismo comunitario.

Metas

Implementar 2 rutas turísticas.

Capacitar 50 personas.

Actividades

Consultoría turística.

Capacitación comunitaria.

Implementación de infraestructura turística.

Presupuesto

Total: USD 11.500,00

Ord.	Partida Presupuestaria	Código Compras Públicas	Tipo	Detalle del ítem	Cuatrimestre			Unidad	Cantidad	Costo Unitario	Total
					1ro	2do	3ro				



GOBIERNO AUTÓNOMO DESCENTRALIZADO
PARROQUIAL RURAL DE AMBUQUÍ

AMBUQUÍ-IMBABURA-ECUADOR

1	7306010		General	Consultoría, asesoría e Investigación Especializada. (Turismo)		X		Servicios Generales	1	3.000,00	3.000,00
2	7306130		General	Capacitación Ciudadanía General.(marca turística-emprendedoras)		X		Servicios Generales	1	1.500,00	1.500,00
3	7801020		General	Obras de Urbanización y embellecimiento (letras carpuela)		X		Servicios Generales	1	7.000,00	7.000,00
Valor total de Inversión/Gasto											11.500,00

14. COMPONENTE 8: RECREACIÓN Y EDUCACIÓN

Proyecto 10: Talleres vacacionales comunitarios

Objetivo específico

Promover espacios recreativos y educativos.

Metas

Atender 100 niños.

Ejecutar 1 programa anual.

Actividades

Organización de talleres.

Dotación de alimentación e insumos.

Presupuesto

Total: USD 3.341,96

Ord.		Tipo		Cuatrimestre	Unidad	Cantidad	Costo Unitario	Total
------	--	------	--	--------------	--------	----------	----------------	-------

Tel: (06) 2698-173

E-mail: gadambuqui2327@gmail.com

Dirección: CALLE GARCÍA MORENO Y SIMÓN BOLÍVAR – FRENTE AL PARQUE CENTRAL DE AMBUQUÍ



**GOBIERNO AUTÓNOMO DESCENTRALIZADO
PARROQUIAL RURAL DE AMBUQUÍ**

AMBUQUÍ-IMBABURA-ECUADOR

	Partida Presupuestaria	Código Compras Públicas		Detalle del Ítem							
					1ro	2do	3ro				
1	7308010		Servicio	Alimentos y bebidas proyectos sociales		x		Servicios Generales	1	1.341,96	1.341,96
2	7308020		General	Vestuario, Lencería y Prendas de proteccion proyectos		x		Servicios Generales	1	2.000,00	2.000,00
Valor total de Inversión/Gasto										3.341,96	

15. METODOLOGÍA GENERAL DEL PROGRAMA

Participación comunitaria

La participación comunitaria es un proceso social, técnico y político mediante el cual los miembros de una comunidad intervienen activa, organizada y corresponsablemente en la identificación de necesidades, planificación, ejecución, seguimiento y evaluación de políticas públicas, programas y proyectos que inciden en su desarrollo.

Este proceso se fundamenta en principios de inclusión, equidad, transparencia, interculturalidad y corresponsabilidad, promoviendo la articulación entre actores sociales, instituciones públicas y privadas, y niveles de gobierno. Su implementación se realiza a través de mecanismos formales e informales como asambleas comunitarias, mesas de trabajo, presupuestos participativos, consultas ciudadanas, veedurías y procesos de deliberación pública.

Desde un enfoque técnico, la participación comunitaria implica la aplicación de metodologías participativas que permiten recoger información cualitativa y cuantitativa, priorizar problemáticas, generar consensos y fortalecer capacidades locales. Además, contribuye a la gobernanza territorial, al fortalecimiento del tejido social y al ejercicio efectivo de derechos ciudadanos.



GOBIERNO AUTÓNOMO DESCENTRALIZADO PARROQUIAL RURAL DE AMBUQUÍ

AMBUQUÍ-IMBABURA-ECUADOR

Como resultado, la participación comunitaria mejora la pertinencia, sostenibilidad y legitimidad de las intervenciones públicas, asegurando que estas respondan a las realidades y expectativas de la población beneficiaria.

Enfoque inclusivo

El enfoque inclusivo es un principio transversal de gestión que orienta la planificación, ejecución y evaluación de políticas públicas, programas y proyectos, garantizando la participación equitativa y el acceso efectivo de todas las personas, especialmente de aquellos grupos en situación de vulnerabilidad o históricamente excluidos, tales como personas con discapacidad, pueblos y nacionalidades, adultos mayores, mujeres, niños, niñas y adolescentes.

Este enfoque se sustenta en los principios de igualdad, no discriminación, accesibilidad universal, interculturalidad y equidad de género, promoviendo la eliminación de barreras físicas, sociales, culturales, económicas e institucionales que limitan el ejercicio pleno de derechos.

Desde una perspectiva técnica, el enfoque inclusivo implica la incorporación de criterios diferenciados en el diseño de intervenciones, el uso de metodologías participativas adaptadas, la generación de información desagregada para la toma de decisiones y la implementación de acciones afirmativas que permitan reducir brechas existentes.

Asimismo, requiere la articulación interinstitucional y la corresponsabilidad de actores públicos, privados y comunitarios, así como el fortalecimiento de capacidades locales para asegurar la sostenibilidad de las acciones implementadas.

La aplicación del enfoque inclusivo contribuye a mejorar la calidad, pertinencia y equidad de los servicios y políticas públicas, asegurando que respondan a la diversidad de la población y fomentando un desarrollo territorial integral y sostenible.

Coordinación interinstitucional

Tel: (06) 2698-173

E-mail: gadambuqui2327@gmail.com

Dirección: CALLE GARCÍA MORENO Y SIMÓN BOLÍVAR – FRENTE AL PARQUE CENTRAL DE AMBUQUÍ



GOBIERNO AUTÓNOMO DESCENTRALIZADO PARROQUIAL RURAL DE AMBUQUÍ

AMBUQUÍ-IMBABURA-ECUADOR

La coordinación interinstitucional es un proceso técnico-administrativo y estratégico que articula la acción conjunta de diversas instituciones públicas, privadas y organizaciones de la sociedad civil, con el propósito de optimizar recursos, evitar duplicidades y garantizar la coherencia en la implementación de políticas, programas y proyectos en un territorio determinado.

Este proceso se fundamenta en principios de corresponsabilidad, complementariedad, eficiencia, transparencia y alineación a los instrumentos de planificación vigentes. Implica el establecimiento de mecanismos formales de articulación, tales como mesas técnicas, convenios de cooperación, comités interinstitucionales y redes de trabajo, que facilitan el intercambio de información, la toma de decisiones consensuadas y el seguimiento conjunto de acciones.

Desde un enfoque técnico, la coordinación interinstitucional requiere la definición clara de roles y competencias, la implementación de protocolos de comunicación, la gestión integrada de información y la adopción de herramientas de planificación y monitoreo compartidas.

Su adecuada aplicación fortalece la gobernanza territorial, mejora la eficacia de la gestión pública y contribuye al cumplimiento de objetivos comunes orientados al desarrollo integral de la población.

Evaluación continua

La evaluación continua es un proceso sistemático, permanente y estructurado de análisis y valoración del desempeño de políticas, programas y proyectos, que permite medir el grado de cumplimiento de objetivos, resultados e impactos, facilitando la toma de decisiones informadas y oportunas.

Se basa en la aplicación de indicadores cualitativos y cuantitativos, el seguimiento periódico de metas, la recolección y análisis de información, así como en la retroalimentación constante de los actores involucrados. Este proceso incluye herramientas como matrices de monitoreo, informes de avance, evaluaciones intermedias y finales, y mecanismos de control social.



GOBIERNO AUTÓNOMO DESCENTRALIZADO PARROQUIAL RURAL DE AMBUQUÍ

AMBUQUÍ-IMBABURA-ECUADOR

Desde una perspectiva técnica, la evaluación continua permite identificar desviaciones, riesgos, buenas prácticas y oportunidades de mejora, promoviendo ajustes oportunos en la ejecución de las intervenciones.

Su implementación contribuye a fortalecer la transparencia, la rendición de cuentas y la eficiencia en la gestión pública, asegurando la calidad, pertinencia y sostenibilidad de los resultados alcanzados.

16. INDICADORES GENERALES

Número de beneficiarios atendidos

Indicador cuantitativo que mide el total de personas que han recibido atención directa o indirecta a través de la ejecución de programas, proyectos o servicios institucionales en un período determinado. Permite evaluar la cobertura de la intervención y su alcance poblacional.

Se calcula mediante el registro sistemático de usuarios atendidos, desagregado por variables como edad, género, ubicación geográfica y pertenencia a grupos prioritarios, con el fin de facilitar el análisis de equidad e inclusión.

Proyectos ejecutados

Indicador de gestión que mide la cantidad de proyectos que han sido implementados y finalizados conforme a la planificación institucional en un período específico. Refleja el nivel de cumplimiento de metas programadas y la capacidad operativa de la entidad.

Incluye proyectos que han cumplido con sus fases de planificación, ejecución y cierre, considerando criterios de calidad, tiempo y uso eficiente de recursos.

Nivel de participación comunitaria

Indicador cualitativo y cuantitativo que evalúa el grado de involucramiento activo de la comunidad en las diferentes fases de los proyectos (diagnóstico, planificación, ejecución y

Tel: (06) 2698-173

E-mail: gadambuqui2327@gmail.com

Dirección: CALLE GARCÍA MORENO Y SIMÓN BOLÍVAR – FRENTE AL PARQUE CENTRAL DE AMBUQUÍ



GOBIERNO AUTÓNOMO DESCENTRALIZADO PARROQUIAL RURAL DE AMBUQUÍ

AMBUQUÍ-IMBABURA-ECUADOR

evaluación). Mide la asistencia, representatividad, frecuencia de participación y nivel de incidencia en la toma de decisiones.

Puede medirse a través de herramientas como registros de asistencia, encuestas, actas de reuniones y mecanismos de participación ciudadana, estableciendo niveles (alto, medio, bajo) en función del compromiso y protagonismo comunitario.

Impacto social y económico

Indicador de resultado que mide los cambios generados en las condiciones de vida de la población beneficiaria como consecuencia de la intervención, tanto en el ámbito social (bienestar, acceso a servicios, fortalecimiento organizativo) como económico (ingresos, empleo, productividad).

Su evaluación se realiza mediante la comparación de la situación inicial (línea base) con los resultados posteriores a la ejecución del proyecto, utilizando metodologías de análisis cualitativo y cuantitativo, encuestas, estudios socioeconómicos y evidencia documental.

17. RESULTADOS ESPERADOS

Mejora en la calidad de vida.- Se evidencia un incremento sostenible en las condiciones de bienestar de la población beneficiaria, reflejado en un mayor acceso a servicios básicos, oportunidades de desarrollo y satisfacción de necesidades prioritarias.

Fortalecimiento institucional.- Se consolida la capacidad operativa, técnica y administrativa de la institución, optimizando la gestión de recursos, la toma de decisiones y la prestación eficiente de servicios a la ciudadanía.

Incremento de la actividad económica.- Se dinamiza la economía local mediante el impulso de iniciativas productivas, generación de empleo y fortalecimiento de cadenas de valor, contribuyendo al aumento de ingresos en la población.

Conservación ambiental.- Se promueve el uso sostenible de los recursos naturales a través de prácticas responsables, acciones de protección ambiental y sensibilización comunitaria, garantizando la preservación del entorno.



**GOBIERNO AUTÓNOMO DESCENTRALIZADO
PARROQUIAL RURAL DE AMBUQUÍ**

AMBUQUÍ-IMBABURA-ECUADOR

Fortalecimiento cultural y turístico.- Se potencia la identidad cultural y el patrimonio local, mediante la promoción de actividades culturales y el desarrollo de iniciativas turísticas sostenibles que atraen visitantes y generan valor en el territorio.

18. CRONOGRAMA

Componente / Proyecto	Responsable Principal	1er Trimestre (ene-mar)	2do Trimestre (abr-jun)	3er Trimestre (jul-sep)	4to Trimestre (oct-dic)
Comp. 1 – Desarrollo Social	Facilitador Social / MIES	Contratación facilitador, inicio alimentación	Seguimiento técnico, coordinación interinstitucional	Evaluación bienestar, ajustes cobertura	Informe final y cierre
	Promotores Sociales / GAP IMI	Contratación promotores, planificación jornadas	Dotación materiales, primeras jornadas	Eventos culturales inclusivos, alimentación	Evaluación impacto y cierre
Comp. 2 – Desarrollo Productivo	Operador maquinaria / Consultor técnico	Contratación operador, operación agrícola	Consultoría reforestación, mantenimiento preventivo	Repuestos, matrícula maquinaria	Evaluación productividad
Comp. 3 – Fortalecimiento Institucional	Comunicador / Conductor / Adm. GAD	Contratación personal clave, inicio capacitaciones	Transporte, mantenimiento equipos, capacitación	Licencias informáticas, materiales construcción	Evaluación eficiencia institucional
Comp. 4 – Infraestructura y Vialidad	Operador maquinaria vial	Operación maquinaria, adquisición herramientas	Mantenimiento correctivo, repuestos camioneta	Tasas generales, seguros maquinaria	Evaluación reducción tiempos traslado

Tel: (06) 2698-173

E-mail: gadambuqui2327@gmail.com

Dirección: CALLE GARCÍA MORENO Y SIMÓN BOLÍVAR – FRENTE AL PARQUE CENTRAL DE AMBUQUÍ



GOBIERNO AUTÓNOMO DESCENTRALIZADO PARROQUIAL RURAL DE AMBUQUÍ

AMBUQUÍ-IMBABURA-ECUADOR

Componente / Proyecto	Responsable Principal	1er Trimestre (ene-mar)	2do Trimestre (abr-jun)	3er Trimestre (jul-sep)	4to Trimestre (oct-dic)
Comp. 5 – Gestión Ambiental	Técnico ambiental / Personal apoyo	Contratación técnico, inicio mantenimiento o áreas verdes	Gestión residuos, mantenimiento vehículos	Repuestos motos, seguros maquinaria	Evaluación conservación ambiental
Comp. 6 – Desarrollo Cultural	Adm. Centro Cultural / Comité cultural	Pago servicios básicos, administración continua	Eventos culturales comunitarios	Festividades parroquiales masivas	Evaluación identidad cultural
Comp. 7 – Turismo	Consultor turístico / Líder comunitario	Consultoría turística	Capacitación comunitaria	Obras urbanización y embellecimiento	Evaluación rutas turísticas
Comp. 8 – Recreación y Educación	Coordinador talleres / Comité comunitario	Planificación talleres y logística	Dotación alimentación e insumos	Ejecución talleres vacacionales	Evaluación programa y cierre

19. FIRMAS DE RESPONSABILIDAD

Elaborado por:

Msc. Mauricio Lara Minda



Revisado por:

Msc. Daniel Gudiño Acosta